

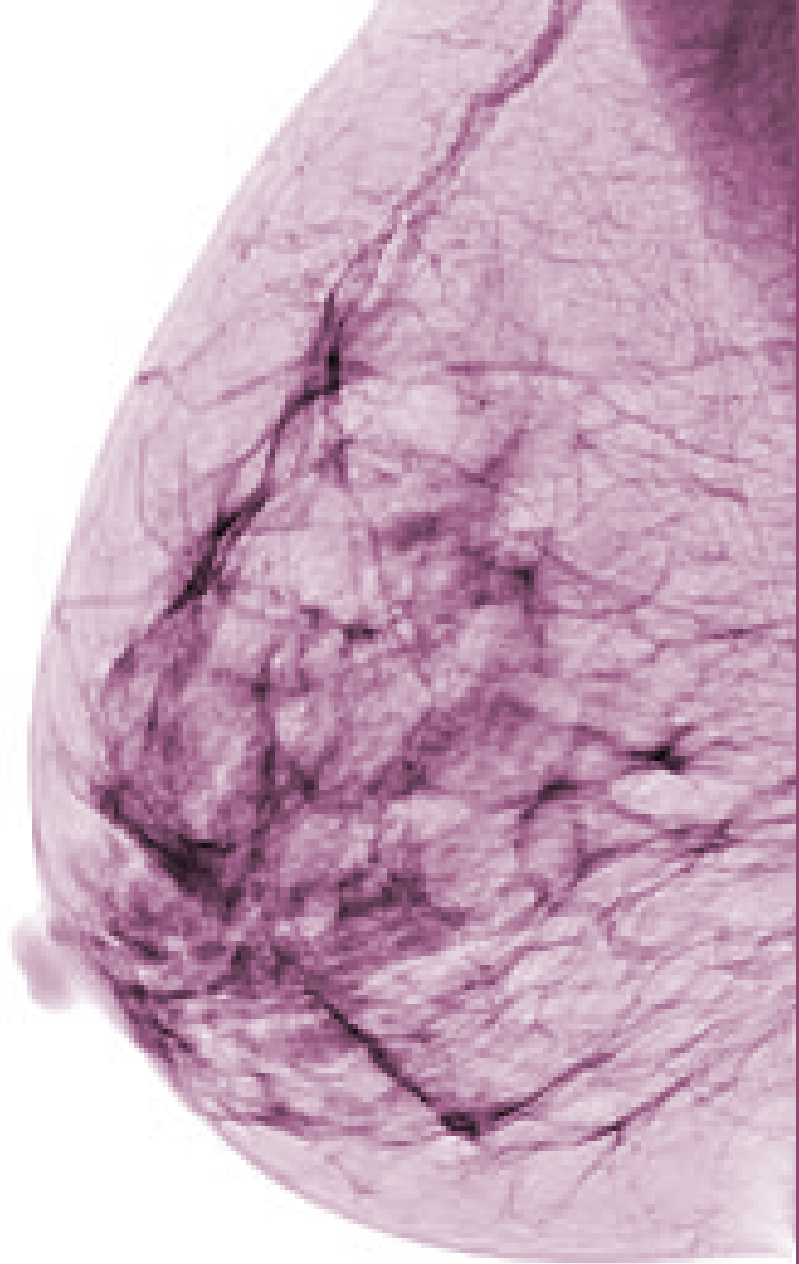

SOCIEDAD ARGENTINA
DE RADIOLOGÍA

Lunes Lunes
23 al **22**
de Agosto de Noviembre



✻ CURSO DE ✻

IMAGENOLOGIA MAMARIA

DIRECTORA: DRA. PAOLA PUCCI - SECRETARIO: DR. GUSTAVO MYSLER



PROGRAMA



23 de agosto

- Introducción
Dra. Paola Pucci
- Técnica radiológica, posicionamiento
Tec. Judith Ferreyra
- Control de calidad:
de los estudios realizados,
del servicio de mamografía
Lic. Martha Donía

30 de agosto

- Screening mamario
¿cuándo, cómo y por qué?
Dra. Sunny Cambarieri
- Clasificación BI-RADS,
reporte imagenológico
Dr. Gustavo Mysler

6 de septiembre

- Mamografía Digital-CAD
Dr. Daniel Mysler
- Nódulos y asimetrías
Dr. Roberto Rojas

13 de septiembre

- Ecografía mamaria
Dra. Celia Parodi
- Correlación radiológica-
ecográfica
Dra. Agustina Acha

20 de septiembre

- Análisis de las
microcalcificaciones
Dra. Norma Pona
- Evaluación de pacientes
en embarazo y lactancia-
imagenología en mujeres
jóvenes
Dr. Mariano Lamattina

27 de septiembre

- CDIS, CLIS
a) Representación radiológica
Dra. Paola Pucci
b) Manejo clínico-quirúrgico
Dra. Carla Guscelli

4 de octubre

- Carcinoma infiltrante:
a) Representación radiológica
Dra. Sunny Cambarieri
b) Rol del mastólogo
Dr. Francisco Santillán

18 de octubre

- Evaluación de los ganglios
axilares. PET en diagnóstico
mamario
Dr. Oscar Blejman
- La mama masculina rx-ecografía
Dra. Camila Rostagno

25 de octubre

- Estudio de la mama
operada e irradiada
Dra. Marcia Oliva
- La mama con prótesis
Dra. Mariana Castro Barba

1 de noviembre

- Marcaciones prequirúrgicas
Dr. Daniel Mysler
- Técnicas intervencionistas
(Paaf-Core-Mammotome)
Dr. Gustavo Mysler

8 de noviembre

- RMN
a) Técnica-indicaciones
b) Hallazgos- BI-RADS RMN
Dra. Adriana Diéguez
- Taller casos en PWR
Dr. Gustavo Mysler

15 de noviembre

- Correlación rx-anatomopatológica
de las biopsias percutáneas
Dra. Paola Pucci - Dra Ana Bassi
- Mostración de casos clínico-
radiológicos en negatoscopios
(en comisiones con docentes del curso)

22 de noviembre

- Evaluación

Aranceles

Socios SAR/SAEU/FAARDIT: \$ 500.-
No socios: \$ 1.000.-

*El arancel de inscripción incluye el libro: Tabar -
Atlas de Mamografía*

Cupos limitados

30 vacantes

Informes e inscripción

Secretaría SAR
Telefax. 4815-5444

Lugar de realización

Auditorio Sociedad Argentina
de Radiología - Arenales 1985 CABA

Horario

19:00 a 21:00 hs.